„Segeltörn - Fotografie“

21. – 28. September 2019

in Zusammenarbeit mit

MY Yachting e.U.
Josef-Schwer-Gasse 9
5020 Salzburg, Österreich
+43 (0)660 638 8 631
office@my-yachting.at
www.my-yachting.at

MY YACHTING
Yachtcharter - Reisen

Herzlich Willkommen bei MY Yachting

dem Salzburger Unternehmen für Yachtcharter und Reisen

kompetent und zuverlässig
weltweites Angebot an Yachten
persönlich oder über das Internet
sicher mit dem Yacht Pool Sicherungsschein
mit unternehmenseigener Yacht

"Meer Leidenschaft"

Unser Leitgedanke steht nicht nur auf dem Papier, sondern beeinflusst unser tägliches Denken und Handeln.
Diese Leidenschaft verbindet uns auch mit unseren Kunden.

Der Kunde und seine Wünsche stehen bei uns ganz klar im Vordergrund!

Alle Informationen vorbehaltlich Irrtümer und Änderungen!

MY YACHTING
Yachtcharter - Reisen

„MY Yachting" wurde im Jahr 2018 von Thomas Mayer gegründet.

Angeboten wird die

- **Vercharterung der unternehmenseigenen Segelyacht**
- **Vermittlung von Charteryachten**
- **Organisation von maritimen Reisen**
- **Tätigkeit als Skipper, Segellehrer und Regattatrainer**

Neben der ganzjährigen Vercharterung der unternehmenseigenen Segelyacht **"MY Perseus"**, einer Jeanneau Sun Odyssey 519, greifen unsere Kunden im Rahmen der Charteragentur online und in Echtzeit auf einen weltweiten Pool an Yachten zu. Dieser Pool umfasst mehr als 7.500 Schiffe von über 460 Flottenbetreibern in 270 Destinationen weltweit.

Abgesichert werden Ihre Zahlungen mit dem Sicherungsschein von Yacht Pool.

Dem Kundenwunsch entsprechend bieten wir in Kooperation mit anderen Unternehmen verschiedene Zusatzleistungen an:

- **Organisation der An-und Abreise**
- **Transfer zur jeweiligen Marina**
- **Reiseversicherungen**
- **Versicherungen des Skippers und der Crew**
- **Erstausstattung mit Proviant in Kroatien**
- **Pannendienst auf See**

Wenn Sie keine eigene Yacht chartern, schließen Sie sich doch an einer von uns organisierten Reise an. Eine maritime Reise kann der Erholung dienen, zu sportlichen Aktivitäten animieren oder auch für spezielle Themen genützt werden. All diese verschiedenen Ziele sind bei einem Törn aber auch gleichzeitig erlebbar.

Meine Fähigkeiten und Erfahrungen als **Skipper**, **Segellehrer** und **Regattatrainer** gebe ich gerne an andere weiter. Wenn Sie bei der Auffrischung Ihrer Segelkenntnisse Unterstützung benötigen oder Ihre eigene Yacht überstellen lassen möchten, auch dann sind Sie bei uns an der richtigen Adresse.

Bei Interesse an unserem Angebot, freuen wir uns über Ihre Kontaktaufnahme!

Ihr

Thomas Mayer

Thomas Mayer	Stellenbeschreibung	Sunny
• Firmeninhaber • Yachtcharter • Skipper • Segellehrer • Regattatrainer	• Organisation • Buchhaltung • Reisen • Marketing	• Security • Maskottchen
+43 (0)660 638 8 631 thomas@my-yachting.at	+43 (0)660 499 80 92 office@my-yachting.at	+43 (0)660 638 8 631 sunny@my-yachting.at

Alle Informationen vorbehaltlich Irrtümer und Änderungen!

MY YACHTING
Yachtcharter - Reisen

Themenreisen

Wenn Sie keine eigene Yacht chartern, sondern lieber mit anderen Segelbegeisterten auf Reise gehen, dann sind Sie bei uns genau richtig.

Wir veranstalten in regelmäßigen Abständen oder auf Ihre Anfrage Mitsegeltörns mit besonderen Schwerpunkten:

- **Nautische Ausbildung**
- **Urlaub**
- **Hochzeit**
- **Entspannung "Time out statt Burn out"**
- **Incentives**
- **Teambuilding & Teamentwicklung**
- **Genuss**
- **Städte**
- **Natur**
- **Kultur**
- **Foto**
- **Sport**
- **...**

Je nach Thema wird zu diesen Törns auch ein Experte (Koch, Therapeut, Trainer, ...) mit am Boot sein, der Sie entsprechend betreut.

Segelkenntnisse sind nicht erforderlich!

Planen Sie für Ihre Familie, Firma oder Verein einen besonderen Event?
Dann helfen wir Ihnen gerne bei der Umsetzung Ihrer Wünsche.

Bitte kontaktieren Sie uns ... hier klicken!

MY Yachting Reisen erfolgen in Zusammenarbeit mit Mediatour P. Meisnitzer Reisebüro GmbH - Franz-Josef-Strasse 22, A-5027 Salzburg.

Alle Informationen vorbehaltlich Irrtümer und Änderungen!

MY YACHTING
Yachtcharter - Reisen

Fotografie-Segelreise

Begeben Sie sich mit uns auf einen einzigartigen Segeltörn, einer Kombination aus Segeln, Fotografie, wunderschöner Natur und Sehenswürdigkeiten.
All das erleben Sie auf unserer einwöchigen Fotografie-Segelreise in Mitteldalmatien inmitten seiner vielen Inseln.

Der Tag beginnt mit einer Fotografie-Besprechung. Was wollen wir uns für den jeweiligen Tag vornehmen? Ob Landschaftsfotografie (Wie setze ich eine Landschaft in Szene, Landschaftsfotos verbessern), Sonnenauf- und Untergänge, Langzeitbelichtung mit ND- bzw. Verlaufsfilter, Mediterrane Städte und Gassen. Sollte uns der Wettergott mal nicht so gnädig sein, steht Gewitterfotografie auf dem Programm. Für Aufnahmen unter Wasser werden wir eine GoPro Hero 7 mit umfangreichem Zubehör an Board haben. Dabei segeln wir nach Lust und Laune zum nächsten Tagesziel. Untertags werden wir den Anker in einsamen Buchten, zum Essen, Baden und Sport, fallen lassen. Die Urlaubstage beenden wir mit Bildbearbeitung (Lightpainting, …) und anschließendem Essen an Board oder in einer der vielen Konobas. (Konobas sind kleine Restaurants, die sich vorwiegend an der kroatischen Adriaküste befinden.)

Begleitet und betreut werden Sie von unserem

Fotografen Markus Frankensteiner.

Meine Hauptberufliche Tätigkeit ist Mechatroniker mit Schwerpunkt Elektrotechnik. Fotografie, ist eigentlich mein Hobby, mittlerweile fotografiere ich Hochzeiten, Taufen, Veranstaltungen, aber das schönste für mich ist die Landschaftsfotografie. Ich habe einen Diplomlehrgang am WIFI Salzburg absolviert, und mir auch viele weitere Techniken zusätzlich erworben. Durch die Fotografie, hab ich einen tollen Weg gefunden, vom Alltag abzuschalten und einen Weg zur inneren Ruhe zu finden, einen Weg in die Natur, es einfach zu genießen und zu erleben.

MF-Photographics
Digitale Fotografie & Bildbearbeitung

Jedendorf 3
5141 Moosdorf
Austria
+43 (0) 660 7744930
office@mf-fotographics.at
www.mf-photographics.at

Alle Informationen vorbehaltlich Irrtümer und Änderungen!

MY YACHTING
Yachtcharter - Reisen

Die Region Mitteldalmatien - raue Gebirgslandschaft vor der traumhaften Adria

Von Marina im Westen über Trogir, Split und Omis bis Gradac an der südlichen Spitze der Makarska Riviera erstreckt sich die beliebte Urlaubsregion Mitteldalmatien mit mehr als 463.000 Einwohnern. Die Region umfasst zugleich Inseln wie Hvar und Brac, Vis und Solta, sowie traumhafte Strände wie etwa den Punta Rata-Strand in Brela, der 2003 zu den 10 schönsten Stränden der Welt gekürt wurde.

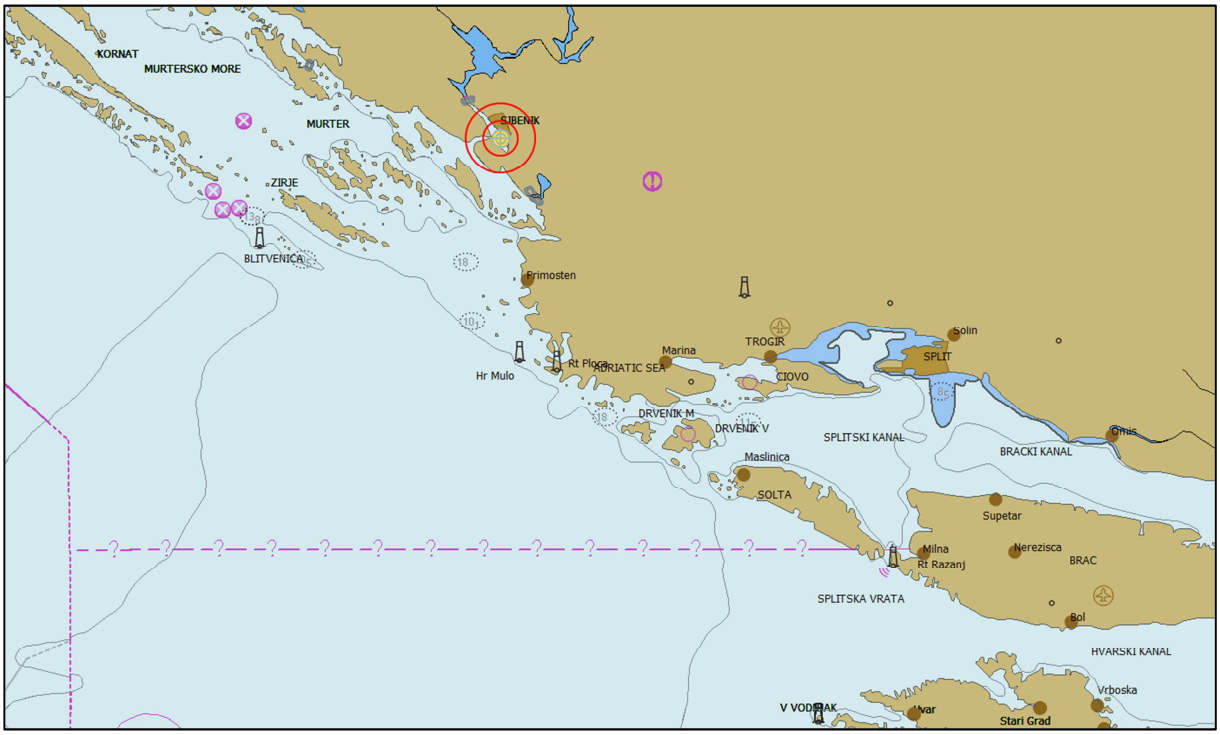

Die Riviera von **Split** versprüht einen sehr maritimen Charakter und beheimatet eine ganze Reihe von Yacht- und Sporthäfen. Außerdem befinden sich hier einige interessante Orte, wie etwa das Amphitheater von Solin oder die Altstadt von Split, die zum UNESCO-Weltkulturerbe gehören. Entlang der gesamten Küste liegen malerische Orte mit herrlichen Stränden und Buchten, die zum Baden einladen und den Urlaub perfekt machen.

MY YACHTING
Yachtcharter - Reisen

Trogir befindet sich inmitten von Dalmatien. Dank seiner Lage und der gut geschützten Bucht, ist der Hafen von Trogir heute sehr beliebt bei zahlreichen Nautikern aus aller Welt. Die Stadt wurde von griechischen Kolonisten im 3. Jahrhundert vor Christi gegründet. Über die Jahrhunderte wechselten sich die Römer, Byzanz, Ungarn, Venedig und Napoleon ab. Die kulturelle, humanistische und bauliche Höhe erlebte Trogir im Mittelalter, als Stadtmauern mit Abwehrtürmen um die Altstadt errichtet werden, wobei die vielen Gebäude aus der Romanik, Gotik und Renaissance der Stadt den Titel der am besten erhaltenen romanisch-gotischen Stadt in Mitteleuropa brachten, weshalb Trogir auch in die UNESCO Liste des Weltkulturerbes aufgenommen wurde.

Die zauberhafte **Insel Hvar** befindet sich in der kroatischen Adria direkt vor der dalmatinischen Küste. Die 297,37 km² große Insel hat mit durchschnittlich 2.718 Sonnenstunden pro Jahr viel Sonne zu bieten - perfekt für einen erholsamen Urlaub. Besucher vergleichen vor allem die Strände auf Hvar oft mit der französischen Riviera, strahlen sie doch das typische, einladende Mittelmeer-Flair aus.

Attraktion des **Nationalparks Krka** sind die sieben Wasserfälle. Die größten und schönsten Wasserfälle sind der Skradinski buk und Roški slap. Entlang der Krka und der Seen findet man viele alte Festungsruinen, Mühlen und einige Klöster. Hervorzuheben ist das Franziskanerkloster auf der Insel Visovac. Die ca. 1 ha große Insel wurde teilweise künstlich aufgeschüttet. Man erreicht sie mit einem der zahlreichen Ausflugsboote, die auf dem See verkehren.

Reisezeit

Das Klima in der Küstenregion Dalmatiens ist mediterran, gekennzeichnet durch milde, feuchte Winter und warme, trockene Sommer. Mit teilweise intensiven Regenschauern muss von Oktober bis April gerechnet werden, verhältnismäßig trocken sind die Sommermonate. Im gesamten Jahresverlauf verzeichnet der Süden im Vergleich zum Norden Dalmatiens mehr Niederschlag.

Im Frühjahr steigen die Temperaturen langsam an, bis sich im April die Quecksilbersäule immer öfters der 20-Grad-Marke nähert. Die Landschaft beginnt nun zu erblühen. Diese Jahreszeit eignet sich besonders für Aktivurlauber. Zum Baden im Meer ist es bei einer Wassertemperatur von deutlich unter 20 Grad selbst im Mai noch zu kalt.

Gute Bedingungen für einen Badeurlaub verzeichnet Dalmatien ab Juni. Während der Sommermonate bewegen sich die Tageshöchstwerte zwischen 25 und 30 Grad, an manchen Tagen kann es auch bis zu 35°C heiß werden. Selbst abends ist es angenehm warm bei Temperaturen um die 20 Grad. Die Sonne strahlt zehn bis elf Stunden vom Himmel und hat mittlerweile auch das Meer aufgewärmt.

Die beste Reisezeit für einen Badeurlaub in Dalmatien ist von Juni bis September. Für einen Aktivurlaub bieten sich vor allem die Frühjahrs- und Herbstmonate als beste Reisezeit an, wobei es zu dieser Zeit auch stürmisch und regnerisch sein kann.

Ausgangs- und Zielhafen

Die Marina Mandalina in Sibenik ist sehr zentral gelegen und ist ein hervorragender Ausgangspunkt zur Besichtigung des Nationalparks KRKA, sowie der wunderschönen Städte Trogir, Split und Hvar.

http://www.d-marin.com/en/marinas/croatia/mandalina/about-us.aspx

D-Marin Mandalina
Obala Jerka Šizgorica 1/22000 Šibenik, CROATIA

- T: +385 22 460 800
- E: mandalina@d-marin.com

MY YACHTING
Yachtcharter - Reisen

Segelroute: ca. 150 Seemeilen

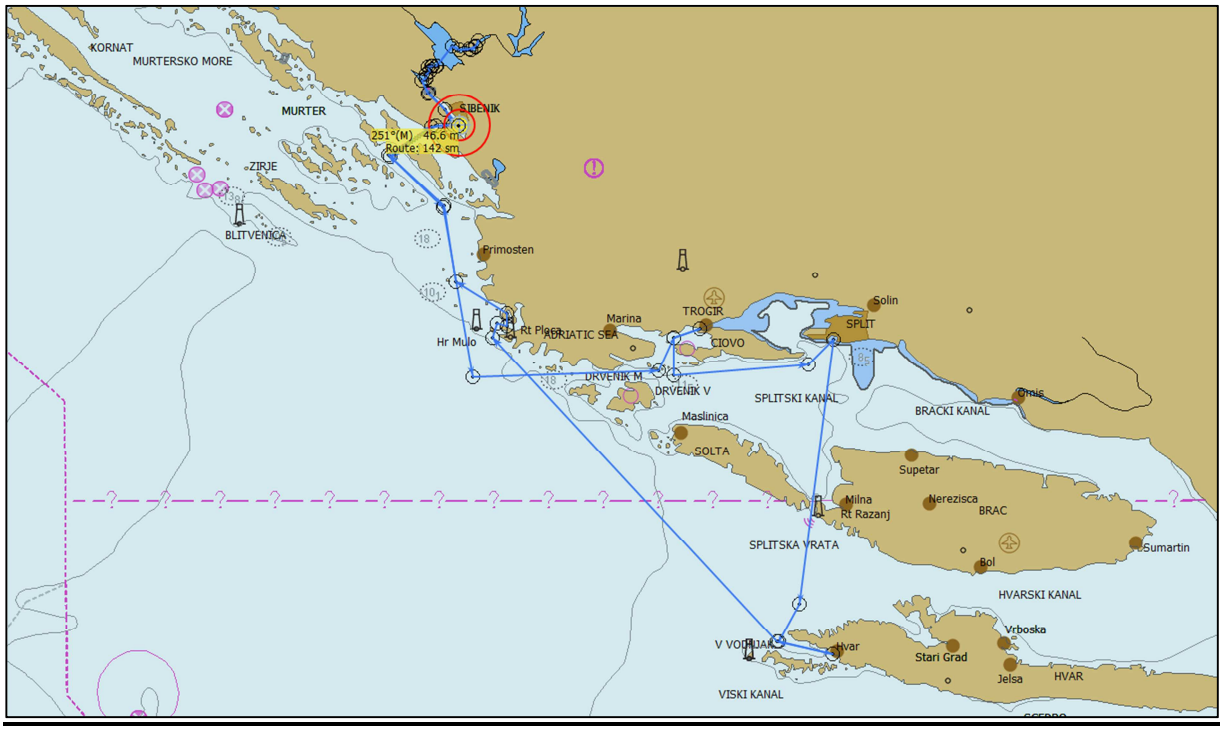

1. Tag:
Anreise und Einchecken; Essen im Restaurant oder an Board

2. Tag:
Fotografie-Besprechung; Frühstück; Auslaufen nach Trogir; Besichtigung; Essen im Restaurant oder an Board; Bildnachbearbeitung; ca. 36 SM

3. Tag:
Fotografie-Besprechung; Frühstück; Auslaufen nach Split; Besichtigung; Essen im Restaurant oder an Board; Bildnachbearbeitung; ca. 15 SM

4. Tag:
Fotografie-Besprechung; Frühstück; Auslaufen nach Hvar; Besichtigung; Essen im Restaurant oder an Board; Bildnachbearbeitung; ca. 23 SM

5. Tag:
Fotografie-Besprechung; Frühstück; Auslaufen nach Rogoznika; Besichtigung; Essen im Restaurant oder an Board; Bildnachbearbeitung; ca. 32 SM

6. Tag:
Fotografie-Besprechung; Frühstück; Auslaufen nach Skradin; Besichtigung; Essen im Restaurant oder an Board; Bildnachbearbeitung; ca. 27 SM

7. Tag:
Fotografie-Besprechung; Frühstück; Besichtigung Nationalpark Krka; Auslaufen nach Sibenik; Tanken; Essen im Restaurant oder an Board; Bildnachbearbeitung; ca. 10 SM

8. Tag:
Frühstück; Auschecken und Abreise

Alle Informationen vorbehaltlich Irrtümer und Änderungen!

Ankern zum Essen, Baden und Sport ist zwischendurch jederzeit möglich.
Änderungen in der Routenführung aufgrund von Windverhältnissen und Wünschen der Crew möglich!

Reisepreis
EUR 990,-- pro Person; Anzahlung von 50% bei Buchung, den Restbetrag 8 Wochen vor Beginn der Reise

Leistungen
Mitsegeln auf einer Segelyacht mit Skipper
Unterbringung in einer Doppelkabine mit einer weiteren Person
Ganztägige Betreuung durch einen Fotografen
Aktivitäten nach Möglichkeiten vor Ort und Wunsch der Crew (Wanderungen, Baden, Sport, …)
Versicherungsschutz an Board

Auf Wunsch
Doppelkabine zur Alleinbenutzung: Zuschlag 80%

Exklusive
An- und Abreise (eine Fahrgemeinschaft kann organisiert werden)
Reiseversicherung
Boardkasse für Verpflegung, Treibstoff, Liegeplatzgebühren, Eintritt in den Nationalpark Krka; Fotograf und Skipper gehen frei

Mitzubringen
Hand- und Badetücher
eigene Fotoausrüstung, wenn vorhanden

Dieser Mitsegeltörn wird ab sechs Teilnehmern durchgeführt.

Segelkenntnisse sind keine erforderlich!

Anmeldung bis 15. August 2019 per Mail an office@my-yachting.at

Es gelten die auf der Homepage von MY Yachting (https://www.my-yachting.at/my/agb.php) verlautbarten Allgemeinen Geschäftsbedingungen (AGB) für Mitsegelreisen.

Alle Informationen vorbehaltlich Irrtümer und Änderungen!

Der Skipper "Thomas Mayer"

Die Leidenschaft zum Wassersport entdeckte ich bereits in meiner Kindheit.
Im Alter von acht Jahren stand ich das erste Mal auf einem Windsurfbrett. Zu diesem Zeitpunkt ahnte ich noch nicht, dass mich diese Faszination für viele Jahre begleiten wird.

Bald darauf erweckte ein weiterer Sport mein Interesse, der mich bis heute begeistert:

DAS SEGELN

Meine Freizeitbeschäftigungen brachten mich an viele wunderschöne und windreiche Reviere rund um den Globus.
Um mein Wissen und meine Fähigkeiten zu erweitern absolvierte ich vielfältige Ausbildungen bis hin zum Segellehrer und Regattatrainer.

Im Jahr 2018 beendete ich meine bisherige Tätigkeit in leitender Funktion einer Bank und setzte meinen großen Traum um.
Ich machte mein Hobby zum Beruf und gründete das Unternehmen „**MY Yachting**“.

Kontakt:

Telefon: +43 (0)660 638 8 631
E-Mail: thomas@my-yachting.at

Social Media:

Alle Informationen vorbehaltlich Irrtümer und Änderungen!

MY YACHTING
Yachtcharter - Reisen

Befähigungen:

- Windsurfing Grundschein
- BFA-Binnen Segelboot
- Schiffsführerpatent 10m Wasserstraßen und sonstige Binnengewässer
- BFA-Fahrtenbereich 2 Segel- und Motorboot
- BFA-Fahrtenbereich 3 Segel- und Motorboot
- Boat leader Category C
- UKW-Sprechfunkzeugnis für den Binnenschifffahrtsfunk (UBI)
- Short Range Certificate (SRC)
- Long Range Certificate (LRC)
- Segellehrer A-Lizenz
- Übungsleiter Segeln
- World Sailing Offshore Personal Survival Training
- Pyrotechnikausweis für P2 Seenot-Signalmittel

Weiterbildung:

- Erste Hilfe Kurs (16 Stunden)
- Seminar "Die Haftung des Skippers"
- Seminar "Digitale Navigation"
- Seminar "Wetter"
- Workshop "Yachtmotor"
- Workshop "Spleissen & Leinenkunde"
- Seminar "Himmelskunde für Segler"
- Workshop "Yachtelektrik & Yachtelektronik"

- Skippertraining Fahrtenkatamaran

Diverse Online Seminare zu folgenden Themen:

- "Was du über Rettungswesten wissen solltest"
- "Welcher Notsender hilft mir im Ernstfall"
- "Wie steuere ich meine Yacht mit dem Tablet - Yachtelektronik und Bussysteme an Bord"
- "Einführung in die Navigations- und Wetterrouting Software Expedition"

Tätigkeiten:

- Skipper
- Segellehrer
- Regattatrainer

Alle Informationen vorbehaltlich Irrtümer und Änderungen!

MY YACHTING
Yachtcharter - Reisen

MY Yachting e.U.
Glanstrasse 8/11
5082 Grödig-Fürstenbrunn
Österreich

Geschäftsführer:
Thomas Mayer

Firmenbuch: FN 485901 k
Steuernummer: 93 125/8685
UID: ATU72972713
DVR: 4019669

Mayer Yachting d.o.o.
Rimske centurije
52100 Pula
Kroatien

Geschäftsführer:
Thomas Mayer

Gesellschafter:
Thomas Mayer (100%)

Firmenbuch: Tt-18/1960-2
Handelsregister: 130081685
OIB: 50561275847
UID: HR50561275847

Wirtschaftskammer Salzburg
Sparte Tourismus und Freizeitwirtschaft
Fachgruppe der Freizeit- und Sportbetriebe
GISA: 503/30766723

WKO

+43 (0)660 638 8 631
office@my-yachting.at
www.my-yachting.at

Herausgeber und Medieninhaber:
My Yachting e.U.
Glanstrasse 8/11
5082 Grödig-Fürstenbrunn
Österreich

Organe:
Thomas Mayer

Fotomaterial & Mediafiles:
Thomas Mayer, pixabay.com, Jeanneau, Martin Kremmel, Youtube, Markus Frankensteiner

Alle Informationen vorbehaltlich Irrtümer und Änderungen!

Allgemeine Geschäftsbedingungen
„MY Yachting“ Mitsegeln

1. Vertragsgegenstand

Der Umfang der Leistungen ergibt sich aus dem Informationsmaterial von MY Yachting (Website/Flyer). Die von MY Yachting durchgeführten Segelreisen sind keine Pauschalreisen. Die Grundleistung, welche mit dem Törnpreis abgegolten ist, besteht aus der Zur-Verfügung-Stellung eines bei Törnbeginn gereinigten Kojenplatz in einer Kabine der gecharterten Segelyacht. Es besteht kein Anspruch auf weitere Reinigungsleistungen seitens MY Yachting während des Törns. Es besteht weiterhin kein Anspruch auf eine bestimmte Kabine/Koje, außer dies wurde gesondert schriftlich vereinbart. Die Törnteilnehmer erklären sich mit Anmeldung zum Törn damit einverstanden, in einer Doppelkabine auch gemischt geschlechtlich untergebracht zu werden. Die Buchung einer Doppelkabine als Einzelkabine bedeutet einen Aufpreis von 80%. Anderslautende Vereinbarungen bedürfen der Schriftform. Die Nutzung erstreckt sich auf die Yacht mit Skipper, ausschließlich für die Törnteilnehmer. Nicht durch den Törnpreis abgegolten sind Schiffsnebenkosten wie z.B. Treibstoff, Hafengebühren etc. sowie die Kosten für die Verpflegung (inkl. Skipper und ev. Betreuer) und Sonderkosten (z.B. für sportliche Aktivitäten, Sightseeing, …). Die Kosten für Treibstoff und Hafengebühren werden über die Bordkasse abgerechnet, die von einem Törnteilnehmer verwaltet wird. Kosten, die alle Törnteilnehmer betreffen, werden zu gleichen Teilen umgelegt. Dies gilt auch für die Kosten, welche auf den Skipper und Betreuer entfallen. Diese sind ebenfalls von allen Törnteilnehmern gemeinsam zu tragen.

Auf zusätzliche Leistungen wird im Informationsmaterial gesondert aufmerksam gemacht. Kosten für die An- und Abreise sowie Transferkosten, eventuelle Hotelkosten etc. sind vom Törnpreis nicht umfasst.
Der vertragliche Törnbeginn im Sinne der Abfahrt aus dem Törnstartort beginnt regelmäßig einen Tag nach Törnbeginn (=Ankunft der Törnteilnehmer auf dem Schiff). Entsprechendes gilt für das Ende des Törns. Auch hier wird in der Regel der Zielort einen Tag vor dem offiziellen Ende des Törns angelaufen. Der genaue Zeitpunkt richtet sich nach den jeweiligen Bedingungen des Vercharterers der Yacht. Die Törnteilnehmer bilden zusammen mit dem Skipper und dem Betreuer die Crew und beteiligen sich somit bei allen anfallenden Arbeiten an Bord, die während des Törns erforderlich sind. Dies betrifft im besonderen Backschaft (Küchendienst) und Seemannschaft.

2. Vertragsabschluss

Die Anmeldung zu den Mitsegelreisen erfolgt schriftlich oder per E-Mail. Nach dem Einlangen der Anzahlung am Konto von MY Yachting, wird die Anmeldung schriftlich bestätigt und gilt damit für beide Teile als verbindlich. Wir ersuchen im Interesse aller Teilnehmer an einer Veranstaltung um frühzeitige Anmeldung, da die Yachten langfristig gechartert werden müssen und bei spät einlangenden Anmeldungen die Durchführung des Segeltörns gefährdet ist.

3. Törnpreis

Eine Teilnahme an MY Yachting Veranstaltungen ist nur nach vorangehender Bezahlung möglich. Mit der Anmeldung ist eine Anzahlung zu leisten, die, sofern nicht im Programm etwas anderes angeführt ist, 50% des Preises der Veranstaltung beträgt. Die Restzahlung ist, sofern nicht im Programm etwas anderes angeführt ist, 8 Wochen vor Beginn des Segeltörns zu leisten. Bankspesen gehen zu Lasten des Zahlenden.

4. Leistungs- und Preisänderungen

a) Segeln ist ein Sport, der wie kaum ein anderer von den Wetterverhältnissen abhängig ist. Die in den Detailprogrammen vorgesehenen Etappen und Routen sind daher kein fester Fahrplan. MY Yachting behält sich das Recht vor, vor oder während eines Törns einzelne Etappen oder die Route abhängig von den Wetterverhältnissen oder sonstigen, außerhalb des Einflussbereiches von MY Yachting liegender Umständen zu ändern. In diesem Zusammenhang erhobene Ersatzansprüche sind ausgeschlossen.

b) Der Preis eines Segeltörns bestimmt sich in erster Linie nach dem Preis der gecharterten Yacht und der vorgesehenen Teilnehmerzahl. Melden sich für einen Törn weniger Personen als die im Programm angeführte Teilnehmerzahl an, so kann der Törn um einen aliquot höheren Preis durchgeführt oder gänzlich abgesagt werden. Die im Programm angeführten Flugpreise sind unverbindlich und beziehen sich auf den dabei jeweils angeführten Zeitpunkt. Preisänderungen bleiben der Mediatour P. Meisnitzer Reisebüro GmbH bis zum Zeitpunkt der Buchung vorbehalten.

5. Rücktritt durch den Kunden

Der Rücktritt vom Vertrag hat schriftlich oder per E-Mail zu erfolgen. Tritt der Kunde vom Vertrag zurück, so hat er das Recht binnen 14 Tagen ab der Rücktrittserklärung, spätestens aber 40 Tage vor Beginn der Veranstaltung eine Ersatzperson zu nennen. MY Yachting kann der Teilnahme der genannten Ersatzperson widersprechen, wenn diese den besonderen Anforderungen des Törns nicht genügt oder ihrer Teilnahme gesetzliche Vorschriften entgegenstehen. Wird keine geeignete Ersatzperson genannt oder eine solche auch durch MY Yachting nicht rechtzeitig gefunden, so haftet der vom Vertrag Zurücktretende für die Bezahlung des auf ihn entfallenden Teils des Preises der von MY Yachting gecharterten Yacht, der anteiligen Schiffsnebenkosten gemäß Punkt 1, der anteiligen Kosten für den Skipper, der anteiligen Versicherungskosten und in den Fällen der Kombination von Segeln mit anderen Themen für die anteiligen Kosten des Betreuers. Das gleiche gilt für einen Teilnehmer der der Abreise fernbleibt. Durch einen Rücktritt vom Vertrag entstehenden Mehrkosten trägt der Kunde. Wir empfehlen deshalb den Abschluss einer Stornoversicherung.

6. Haftung

Die Teilnahme an MY Yachting Segeltörns erfolgt auf eigene Gefahr. Die vertragliche Haftung von MY Yachting ist auf vorsätzliches oder grob fahrlässiges Handeln des Skippers oder des Betreuers beschränkt. Der Abschluss einer Reiseunfallversicherung wird empfohlen. Eine Haftung von MY Yachting für verlorene Segeltage im Zusammenhang mit Pannen und Schäden an der gecharterten Yacht ist ausgeschlossen. Die An- und Abreise der Teilnehmer an einem Segeltörn liegt in deren Verantwortungsbereich. MY Yachting haftet nicht für die Beförderungsleistung zum und vom Ausgangshafen.

7. Teilnahmevoraussetzungen

a) Teilnehmen kann jeder, der geistig und körperlich gesund und in der Lage ist, mit zu segeln. Die Verantwortung für diese Voraussetzungen liegt ausschließlich beim Törnteilnehmer. Unsere Gäste sind Mitglied der Crew, keine Passagiere; sie nehmen an einer sportlichen Veranstaltung teil. Es wird ausdrücklich kein Beförderungsvertrag abgeschlossen. Jede Teilnahme geschieht auf eigenes Risiko, inkl. Bootsfahrten, Tauchen etc. Insbesondere bei der Mitnahme von Kindern sind ausschließlich die begleitenden Erziehungsberechtigten aufsichtspflichtig.

b) Persönlich benötigte Medikamente müssen vom Törnteilnehmer selber in ausreichender Menge mitgebracht werden. Der Törnteilnehmer hat in diesem Zusammenhang zu beachten, dass es im Ausland möglicherweise entsprechende Medikamente nicht gibt.

c) Der Kunde ist selbst verantwortlich für das Beschaffen der notwendigen Reisedokumente, eventuell erforderliche Impfungen und das Einhalten der Zoll- und Devisenvorschriften.

d) Die Törnteilnehmer verpflichten sich mit der Anmeldung, sich mit dem Bordleben vor Antritt des Törns vertraut zu machen.

e) Der Törnteilnehmer erklärt sein Einverständnis mit der unentgeltlichen Verwendung der Foto- und Videoaufnahmen seiner Person zu Werbezwecken auf der Website, in Drucksorten, im Internet und in den Sozialen Medien der Firma MY Yachting.
Eine Verwendung der Foto- und Videoaufnahmen für andere als die beschriebenen Zwecke oder ein Inverkehrbringen durch Überlassung der Aufnahmen an Dritte ist unzulässig.

8. Allgemeine Törnregeln

Aus Gründen der Sicherheit und um den ungestörten Ablauf eines Törns zu sichern, ist den Anweisungen und Anordnungen des Skippers unbedingt Folge zu leisten. Ein Teilnehmer, der durch sein Verhalten seine oder die Sicherheit der anderen Teilnehmer an Bord gefährdet, kann nach Erreichen des nächsten Hafens von der Törnteilnahme ausgeschlossen werden.
Dies gilt auch für den Fall, dass ein Teilnehmer den Anweisungen des Skippers wiederholt nicht nachkommt. In der oben genannten Situation endet der Törnvertrag vorzeitig durch Kündigung seitens MY Yachting.
MY Yachting wird von der Erbringung jeglicher weiterer Leistung befreit. Der Törnteilnehmer seinerseits hat keinerlei Anspruch auf Rückerstattung des Törnpreises und sei es auch nur anteilig. Dies gilt auch für mögliche weitere Folgekosten auf Seiten des Törnteilnehmers.
Alle Kosten und Lasten, die aus der Nichtbefolgung von Pass-, Visa-, Zoll-, Devisen-, Drogen-, Gesundheitsvorschriften entstehen, gehen ausschließlich zu Lasten des verursachenden Teilnehmers; ebenso die daraus entstehenden Kosten für entstandenen Schaden.

Leistungen, die MY Yachting im Einzelfall vermittelt, haftet MY Yachting nicht für mögliche Leistungsstörungen, egal aus welchem Grund.

MY YACHTING
Yachtcharter - Reisen

9. Gerichtsstand

Gerichtsstand ist Salzburg, dem Firmensitz von MY Yachting e.U.

10. Schlussbestimmungen

Sind einzelne Teile dieses Vertrages nichtig oder unwirksam, bleiben die davon unberührten Vertragsteile gültig. Die Berichtigung von Irrtümern sowie Druck- und Rechenfehlern bleibt vorbehalten. Nebenabreden, mündliche Zusagen oder Änderungen müssen schriftlich bestätigt werden.

MY Yachting Segeltörns erfolgen in Zusammenarbeit mit erfolgen in Zusammenarbeit mit Mediatour P. Meisnitzer Reisebüro GmbH - Franz-Josef-Strasse 22, A-5027 Salzburg.

Stand November 2018

Änderungen vorbehalten